

# Walinwa

Acaba con las faltas de ortografía de  
manera divertida



# ¿Qué es Walinwa?

- Walinwa es un **método único** para acabar con las faltas de ortografía desde cualquier lugar y a cualquier hora.
- Se trata de una **herramienta adaptada** para profesores, alumnos y centros educativos que sirve de complemento perfecto a la asignatura de Lengua.
- Trabaja otros aspectos como la comunicación, la atención y la concentración del alumno. También estimula su memoria visual.
- Su uso es sencillo y seguro. Fomenta la autonomía del alumno y premia sus progresos.

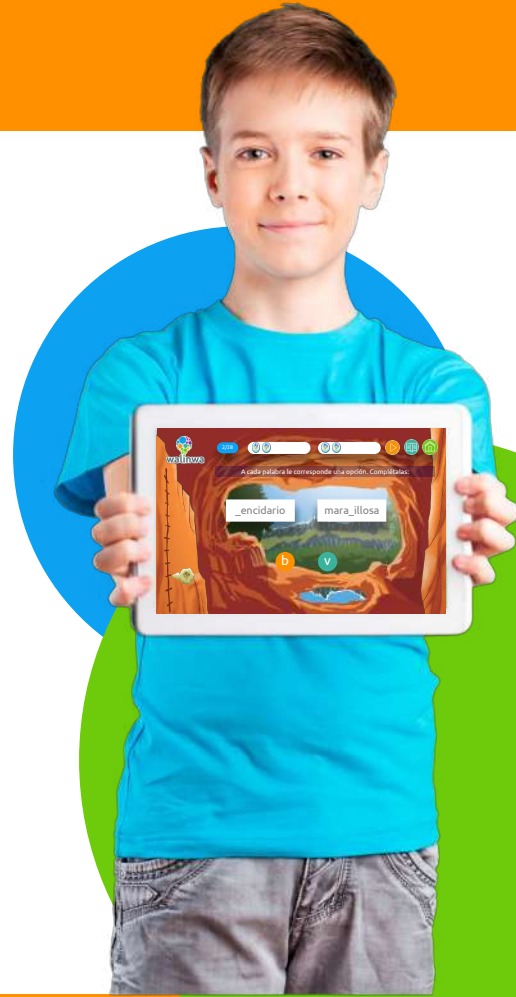

# El problema



El temario escolar incluye la ortografía como un contenido curricular más y a menudo es complicado llegar a un acuerdo sobre cómo impartirlo.



Según la experiencia de muchos profesores, el tratamiento de la ortografía en las pruebas escritas suele resultar un asunto polémico.



El material del que se dispone es repetitivo y poco estimulante para los alumnos.

*Walinwa facilita el aprendizaje de la ortografía, tanto para los alumnos como para los padres y los profesores.*

# La solución



## Método único

Walinwa es el único método para acabar con las faltas de ortografía desde cualquier lugar y a cualquier hora, adaptado a cada alumno.



## Rápido y adaptado

Los alumnos realizan sesiones diarias de entre 10 y 15 minutos, personalizadas para cada uno, dependiendo de su progresión en cada tema.



## Divertido

Variedad en los temas y en los modelos de ejercicios. Siempre en un entorno lúdico basado en las tecnologías propias de los nativos digitales.

# Tres componentes fundamentales

1. Adecuación  
tecnológica



2. Contenido  
ortográfico

3. Metodología

# 1. Adecuación tecnológica



## Accesible

Para poder utilizar Walinwa basta con disponer de un ordenador o de una tableta con conexión a Internet.



## Fácil

Los alumnos pueden disfrutar de Walinwa desde el primer momento sin necesidad de ningún tipo de manual.



## Seguro

Walinwa es totalmente seguro y acorde a la Ley Orgánica de Protección de Datos (LOPD).

# 2. Contenido ortográfico

## Palabras

Más de 700 000 palabras en español categorizadas por edad.

## Ejercicios

Infinidad de combinaciones que presentan el ejercicio más adecuado en cada momento.



## Reglas

Combinación de reglas ortográficas de los principales fonemas.

## Citas literarias

Más de 600 000 citas extraídas de obras de distintos autores y géneros.

## Dictados

Incorpora dictados narrados como complemento a las sesiones diarias.

*Walinwa sigue las indicaciones de las grandes instituciones que velan por el buen uso del idioma.*

# 3. Metodología



Desarrollada según las más modernas técnicas de la pedagogía. Adaptada al entorno de los alumnos.



Aprovecha y fomenta la memoria visual de los alumnos. Trabaja otros muchos aspectos como el hábito de estudio o la autonomía del alumno.

Entorno lúdico. Incorpora juegos y recompensas por logros y esfuerzo.



Potencia habilidades mentales como la capacidad de observación, de clasificación, de comparación y de ordenación, así como el pensamiento lógico.



*El método Walinwa emplea criterios pedagógicos para aprovechar toda la capacidad de las nuevas tecnologías aplicadas a la enseñanza.*



# Ventajas



- Mantiene al alumno siempre motivado. Utiliza ejercicios basados en la jugabilidad.
- Seguimiento personalizado. Proporciona informes individuales o por grupos de cada uno de los temas tratados.
- Ahorro de tiempo. ¡Se acabó el corregir! El profesor dispone de la nota obtenida en el momento en que el alumno finaliza la sesión.
- No es solo ortografía. Incorpora ejercicios que potencian la atención, la comprensión lectora o el vocabulario.
- El profesor podrá enviar mensajes personalizados a los alumnos para llamar su atención o para motivarlos por sus resultados.

# Fácil implantación



La implantación en centros escolares es rápida y sencilla. Los centros no soportarán una carga de trabajo adicional al utilizar Walinwa, pues el aprendizaje se realiza siempre dentro de la aplicación y los informes son generados automáticamente a partir de los resultados del alumno.



El sencillo sistema de gestión de licencias permite realizar el proceso de integración de centros, educadores y alumnos en tiempo récord, optimizando la gestión de los recursos por parte del centro.



El centro facilita a los alumnos y a los profesores sus claves de acceso a Walinwa. Los profesores únicamente deberán disponer de una dirección de correo electrónico para recibir los informes de sus alumnos y las estadísticas de uso.

# El método Walinwa



- Es personalizado. Cada sesión de trabajo se prepara individualmente según la edad del alumno, su evolución y su temario académico.
- Enseñanza de la ortografía con ayuda de reglas ortográficas, palabras y citas literarias.
- Utiliza un amplio vocabulario categorizado por edad. Se fomenta el uso del diccionario desde la propia aplicación.
- No aparecen palabras con errores ortográficos, ni siquiera para mostrar usos incorrectos: la memoria visual es muy importante.
- El sistema evalúa los resultados del alumno y le presenta nuevos ejercicios que refuercen los aspectos en los que muestra mayor dificultad.

# Entorno amigable

## Walinwa es divertido

La combinación de escenarios y diferentes juegos son el incentivo necesario para que el alumno se sienta mucho más motivado mientras aprende.



# Resultados medibles

El profesor puede comprobar la evolución del alumno en todos los temas. Es posible modular cuánto durará una sesión, qué contenidos impartirá y el tiempo asignado a los ejercicios.

Hora de comienzo	14:13:49
Hora de finalización	14:23:52
Tiempo empleado	10 minutos

Número total de ejercicios de la sesión: **39**

Nota sesión: **8,3**

Temas de la sesión	Notas		Ejercicios		Palabras		
	Nota sesión	Media mes	Total	Tiempo rebasado	Total	Aciertos	Errores
Utilización de ll e y	6.7	7.2	6		21	15	6
La tilde y las palabras polisílabas	9.2	9.2	7		36	33	3
Utilización de la m antes de [b, p]	8.8	8.8	3		10	8	2
Adjetivos, adverbios y preposiciones	7	7.0	4		21	13	8
Temas de atención	10	10.0	3		4	4	
Vocabulario	7.5	6.5	10	1	12	9	

Evolución en el último periodo

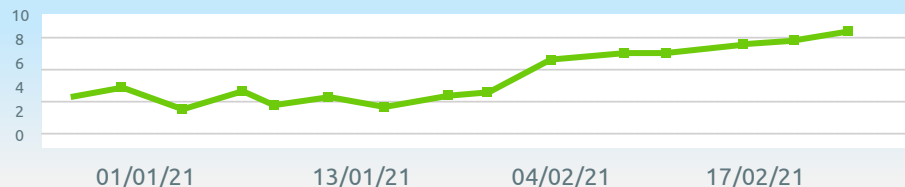

# Resúmenes detallados

El profesor tendrá acceso a distintos informes y gráficas, con los que podrá evaluar y valorar los resultados de cada alumno o compararlos con los resultados de la clase. De esta manera ve su evolución en el tiempo y su constancia a la hora de realizar las sesiones.

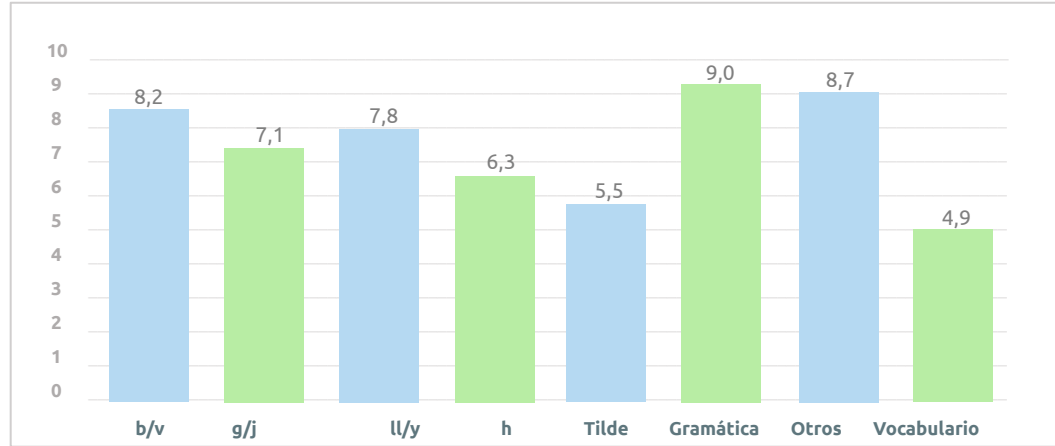

# Informes para el tutor

El acceso a toda la información tanto del alumno como del aula le permitirá al docente identificar los temas que precisen de más atención. Esta información será útil, pues se puede presentar a los padres en las tutorías. Se determinan las áreas de mejora, las de refuerzo y los logros conseguidos por el alumno.

## Informes por fecha para ver la evolución del alumno



## Informes detallados por temas

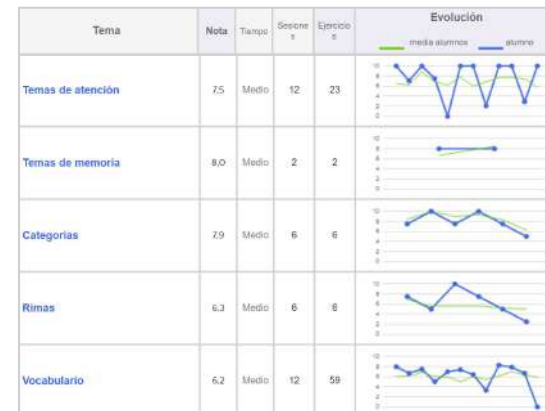

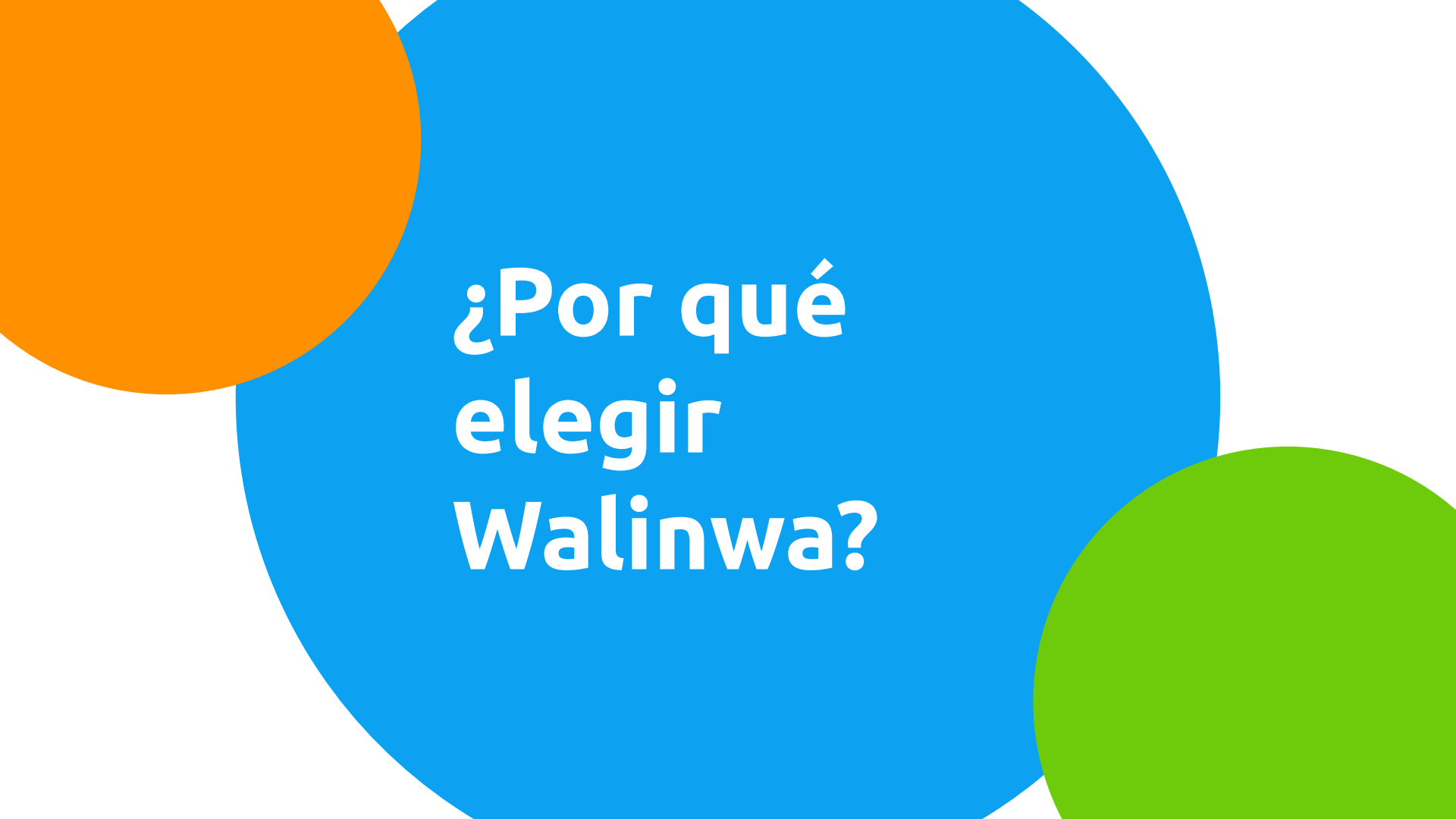

**¿Por qué  
elegir  
Walinwa?**



# Nuestras claves

- Completamente personalizado.
- Fomenta la memoria visual.
- Nunca se muestra una palabra mal escrita.
- Las sesiones son ágiles y dinámicas.
- Incorpora jugabilidad educativa.

# Beneficios para el alumno

- Utiliza de forma eficaz las nuevas tecnologías. Porque aprender no está reñido con divertirse.
- Potencia aquellas dificultades ortográficas que el alumno necesita mejorar. La propia herramienta refuerza aquellas áreas en las que el alumno ha presentado mayor dificultad.
- Mejora el rendimiento escolar. Con las sesiones diarias se trabaja la constancia, la superación y la responsabilidad, con el objetivo de que el alumno sea autónomo.
- En poco tiempo mejorar su nota en la asignatura de Lengua. El 84% de nuestros alumnos lo confirman.



# Beneficios para el tutor



- Atrae la atención de los alumnos y los motiva. Walinwa es un método de aprendizaje adaptado a niños del siglo XXI que sustituye al clásico cuaderno de ortografía.
- Ahorra tiempo, pues ya el profesor no tendrá que corregir multitud de cuadernillos.
- Permite un seguimiento individualizado. El profesor tendrá acceso a distintos informes y gráficas con los resultados de los alumnos.
- Acceso a información detallada, tanto del alumno como del aula, lo que le permitirá identificar los temas que precisen más atención.

# Beneficios para el centro

- Ayuda en el proceso de transformación digital del colegio.
- Mejora el modelo educativo tecnológico. Walinwa aplica una metodología enmarcada en las tecnologías del aprendizaje y el conocimiento (TAC).
- Contribuye al cuidado del medioambiente. ¡No más papel! Walinwa es 100% digital.



# Nuestros recursos

- Más de 700 000 palabras categorizadas por edad.
- Infinidad de modelos de ejercicios.
- Combinación de reglas ortográficas y gramaticales.
- 500 000 citas extraídas de obras literarias.
- Fichas de ayuda explicativa por cada tema.



# Información de contacto

Centros escolares

[educa@walinwa.com](mailto:educa@walinwa.com)

Tel. (34) 91 771 02 62